

# 1. GARIS HUBUNGAN KERJA ORGANISASI IbcA

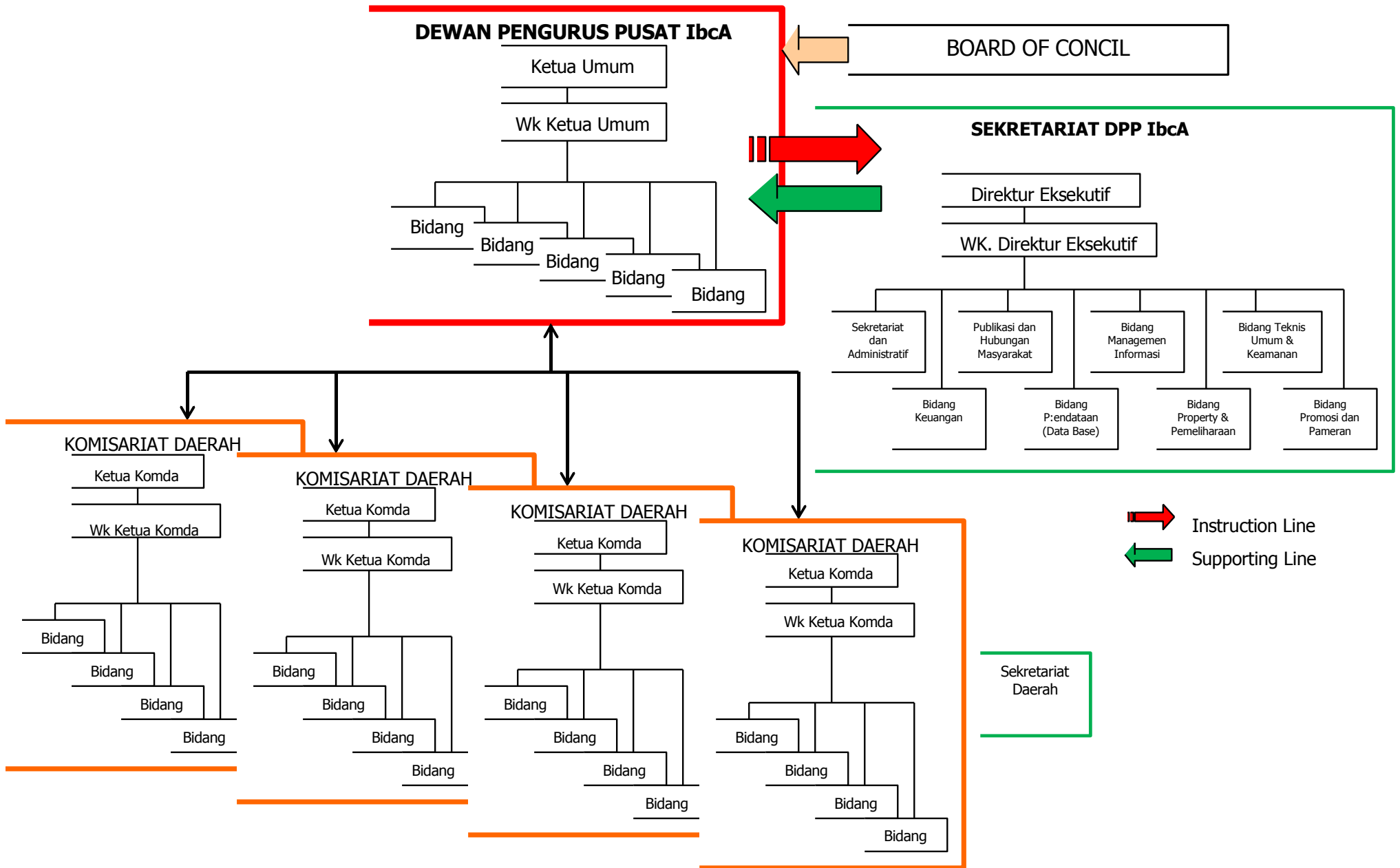

## 2. GARIS DISTRIBUSI INFORMASI dari DPP kepada KOMDA

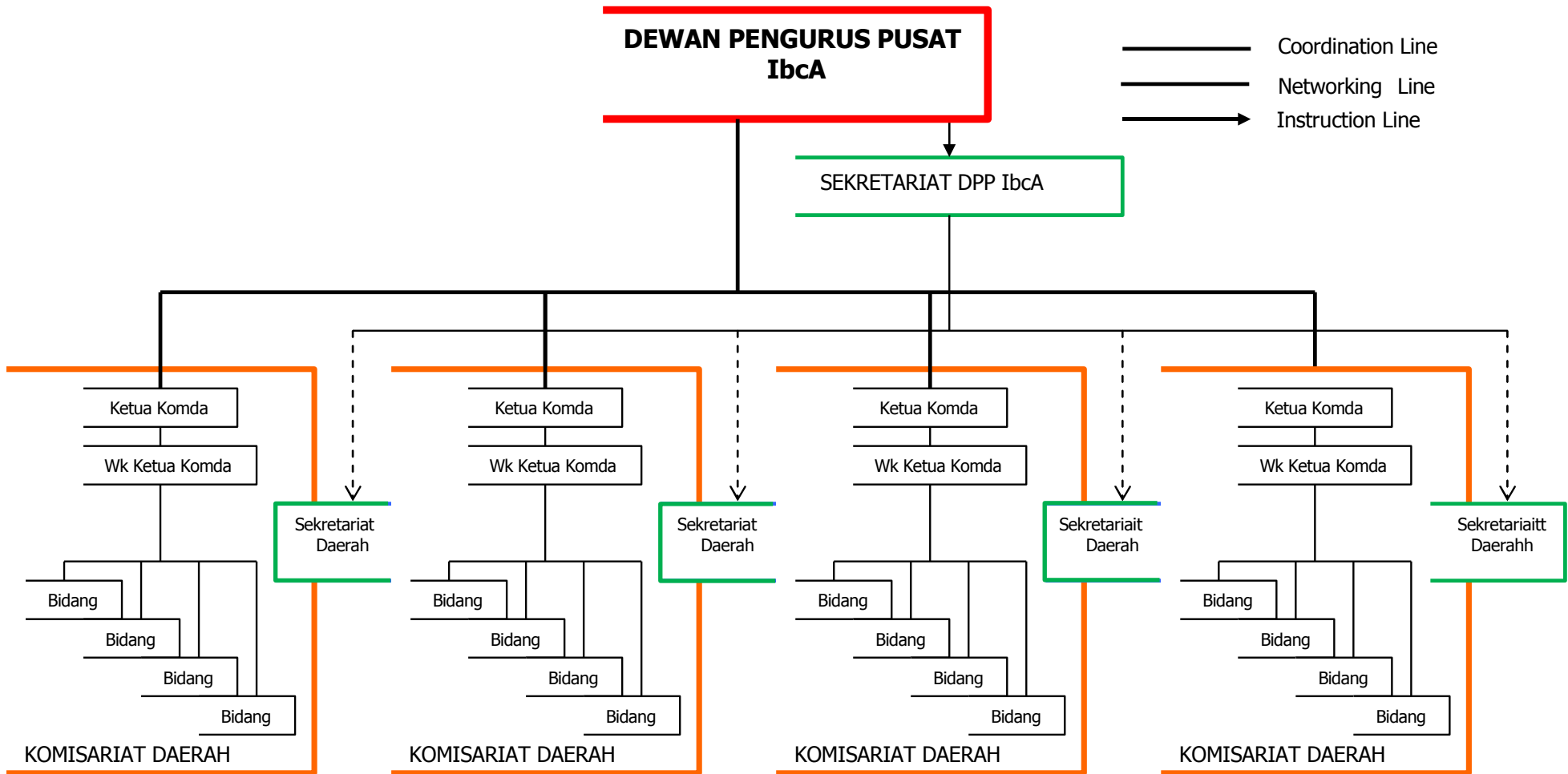

### 3. GARIS HUBUNGAN KERJASAMA ANTARA ORGANISASI DENGAN LEMBAGA / INSTITUSI ATAU PIHAK KETIGA

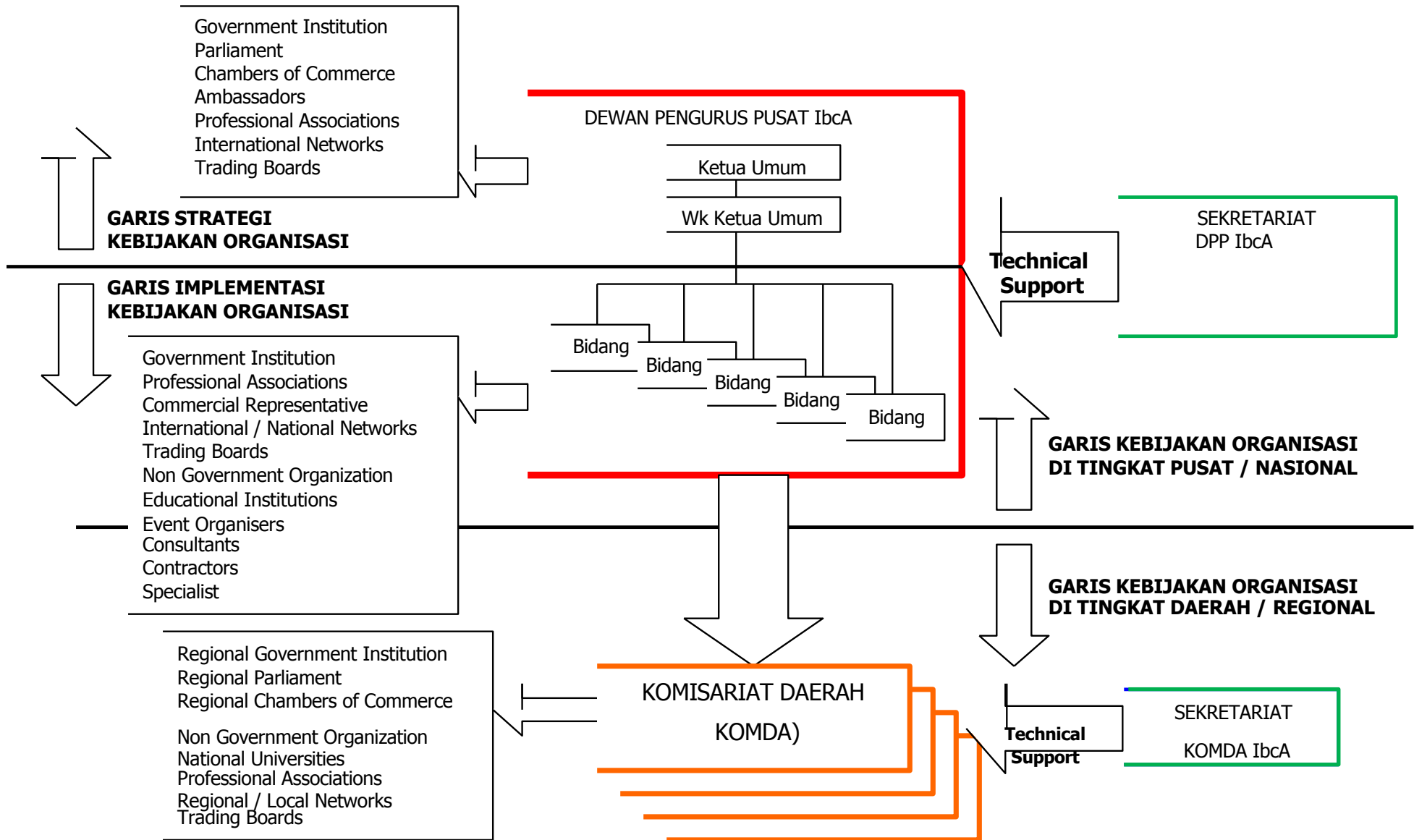

**4. GARIS HUBUNGAN ORGANISASI antara DPP kepada PARA ANGGOTA**

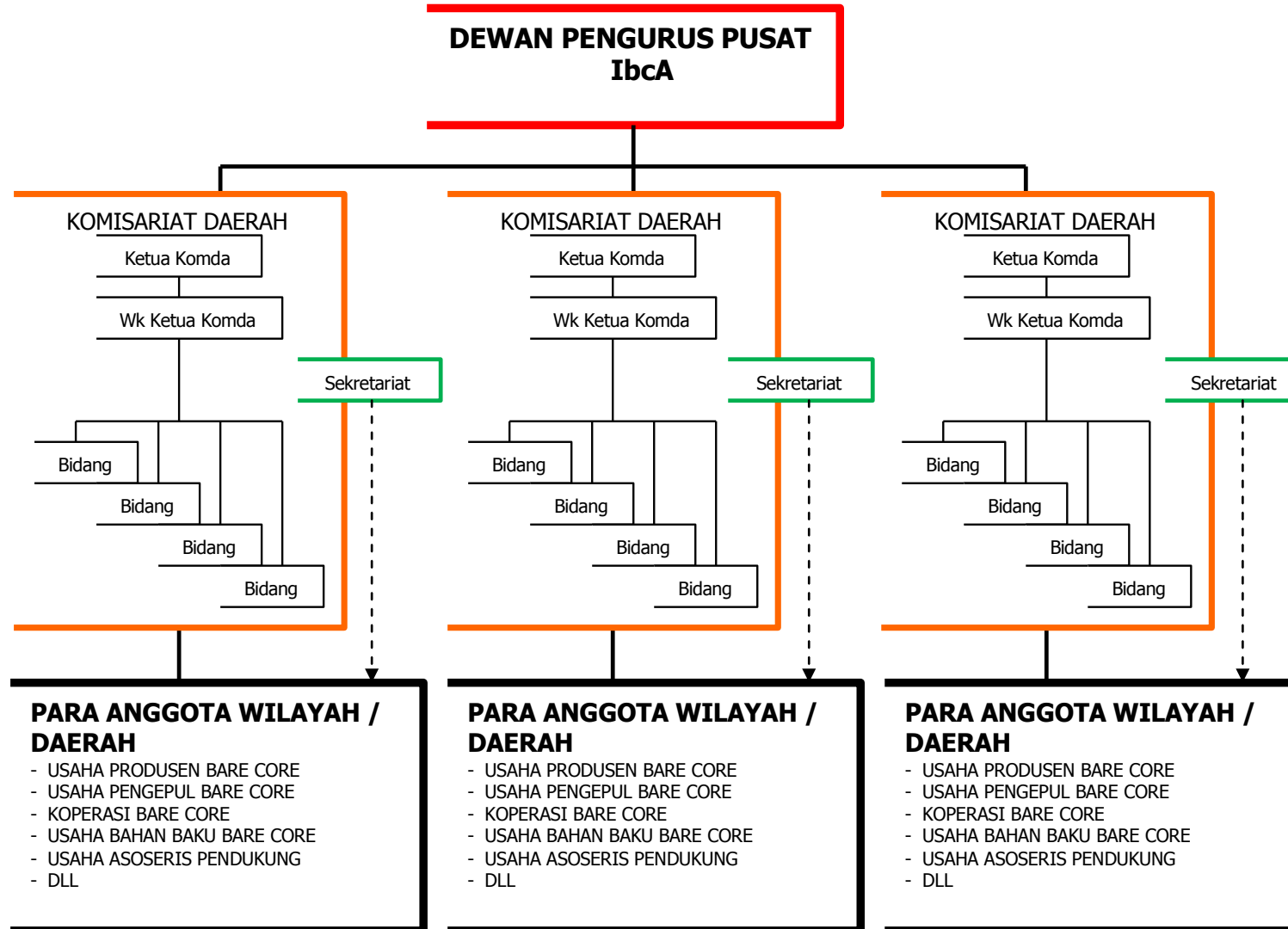

## 5. GARIS HUBUNGAN ORGANISASI & LINI STRUKTUR TANGGUNG JAWAB

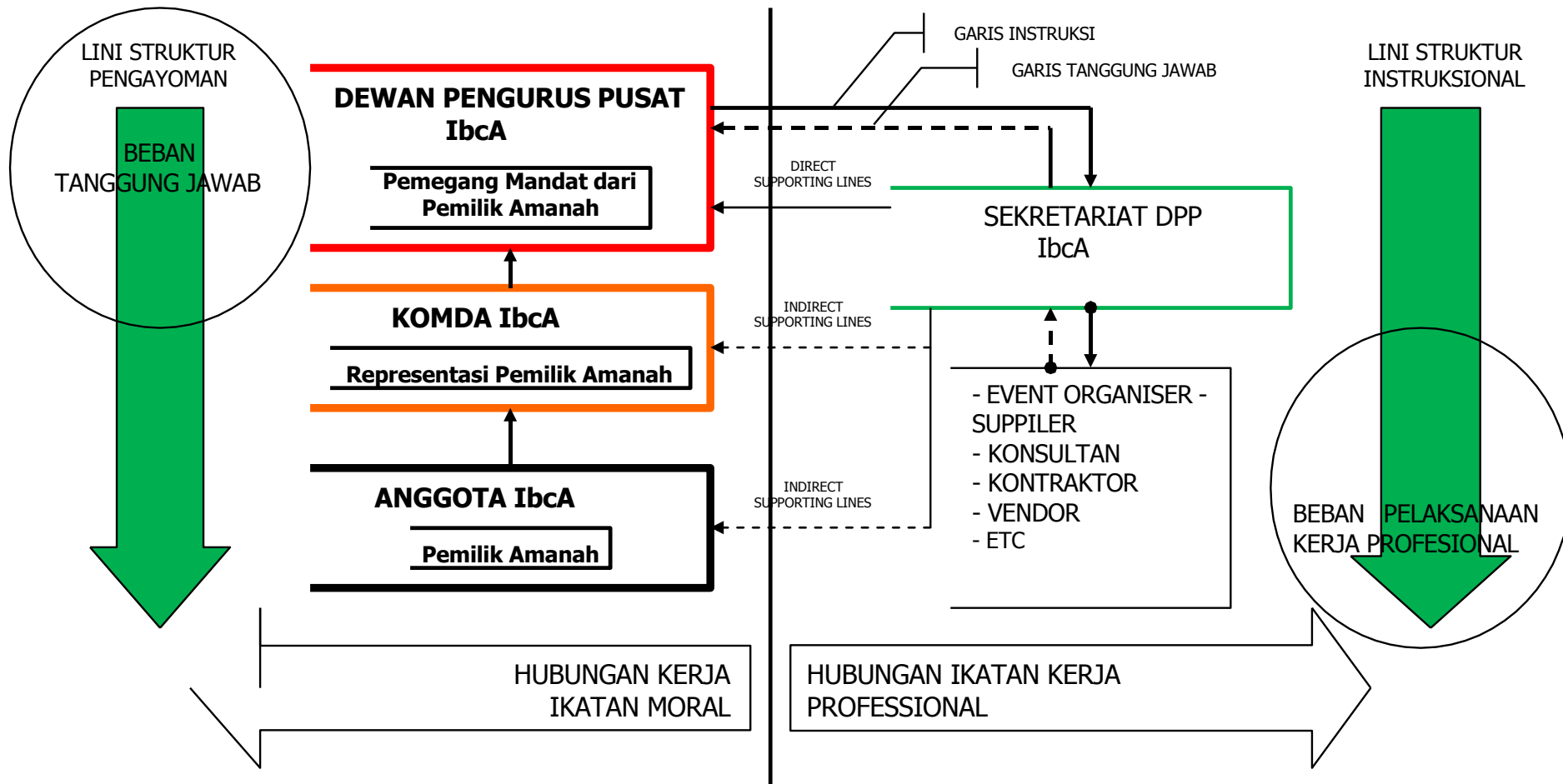

Skema ini memberikan gambaran umum tentang PERBEDAAN yang mendasar dari lingkup tugas dan tanggung jawab yang menjadi beban dari setiap unsur Pemangku Kepentingan yang terlibat didalam kerangka kerja Organisasi IbcA

## 6. JARINGAN ORGANISASI IbcA

BERADA PADA WILAYAH SETINGKAT PROVINSI DIMANA TERDAPAT LEBIH DARI 3 KOMDA MAKA DAPAT DIBENTUK **KOORDINATOR WILAYAH** YANG BERSIFAT PRESIDIUM DENGAN TANGGUNG JAWAB KOORDINASI SECARA BERGILIRAN.

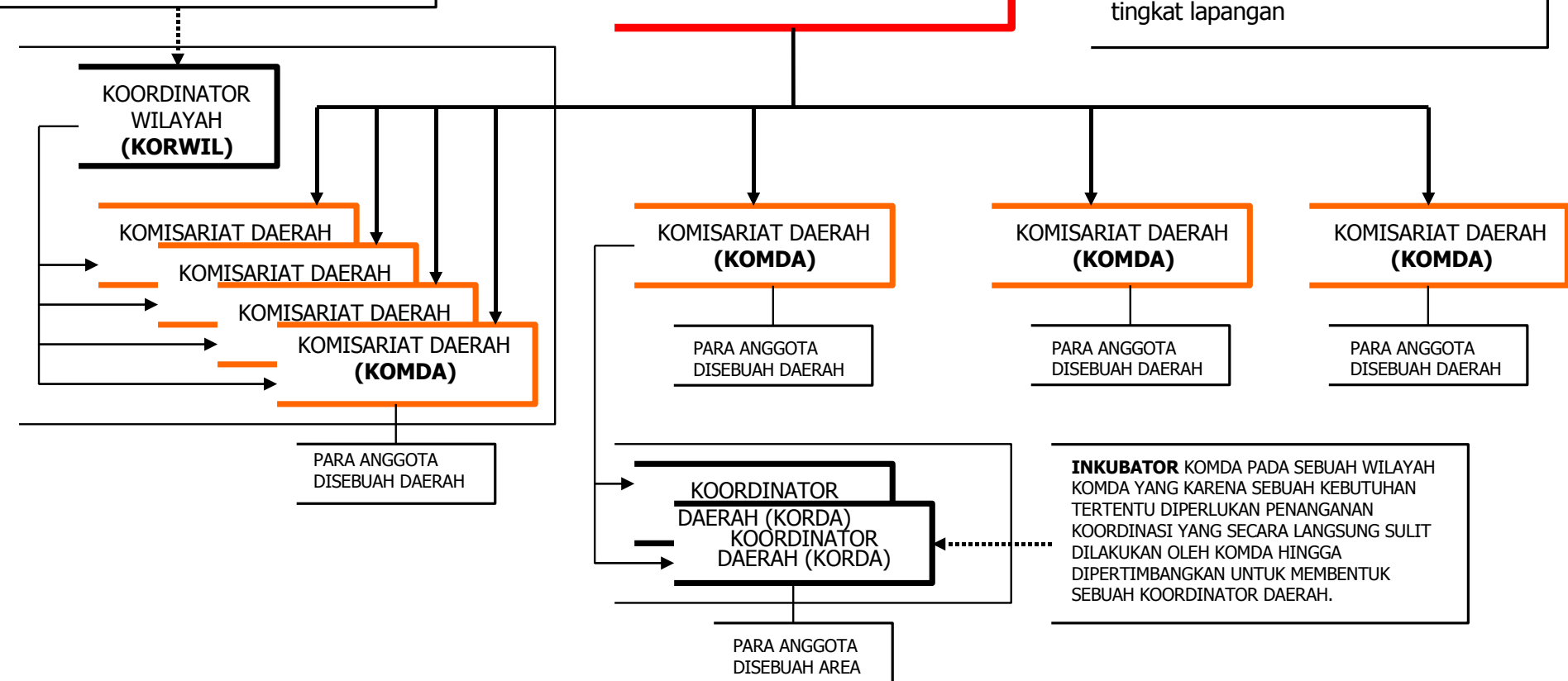

Skema ini memberikan gambaran umum tentang jaringan Organisasi IbcA yang ada saat ini dan berbagai kemungkinan pengembangan maupun perkembangan yang dapat terjadi maupun dibutuhkan pada tingkat lapangan



## 8. JARINGAN STRUKTUR ORGANISASI KELEMBAGAAN IbcA

### DEWAN PENGURUS PUSAT IbcA

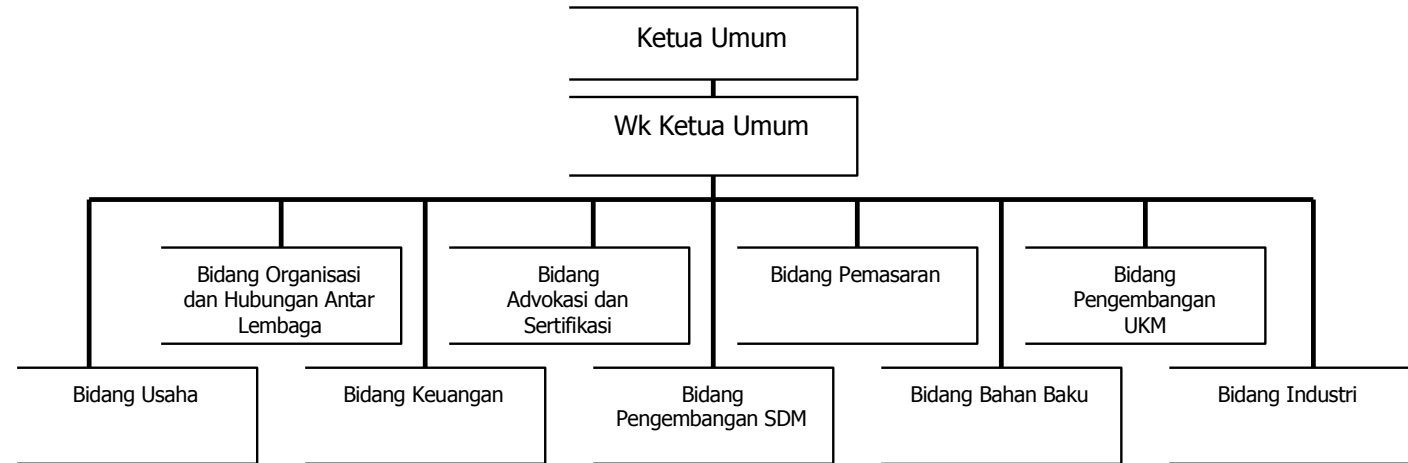

Lembaga - lembaga diluar struktur organisasi yang dapat dibentuk oleh IbcA dimana secara profesional akan melakukan berbagai kegiatan dan aktifitas yang secara khusus mendukung program kegiatan Organisasi dan Komunitas Industri Barecore di Indonesia pada umumnya.



## 9. GARIS HUBUNGAN SATUAN KERJA KHUSUS (Special Task Force Unit)

### DEWAN PENGURUS PUSAT IbcA

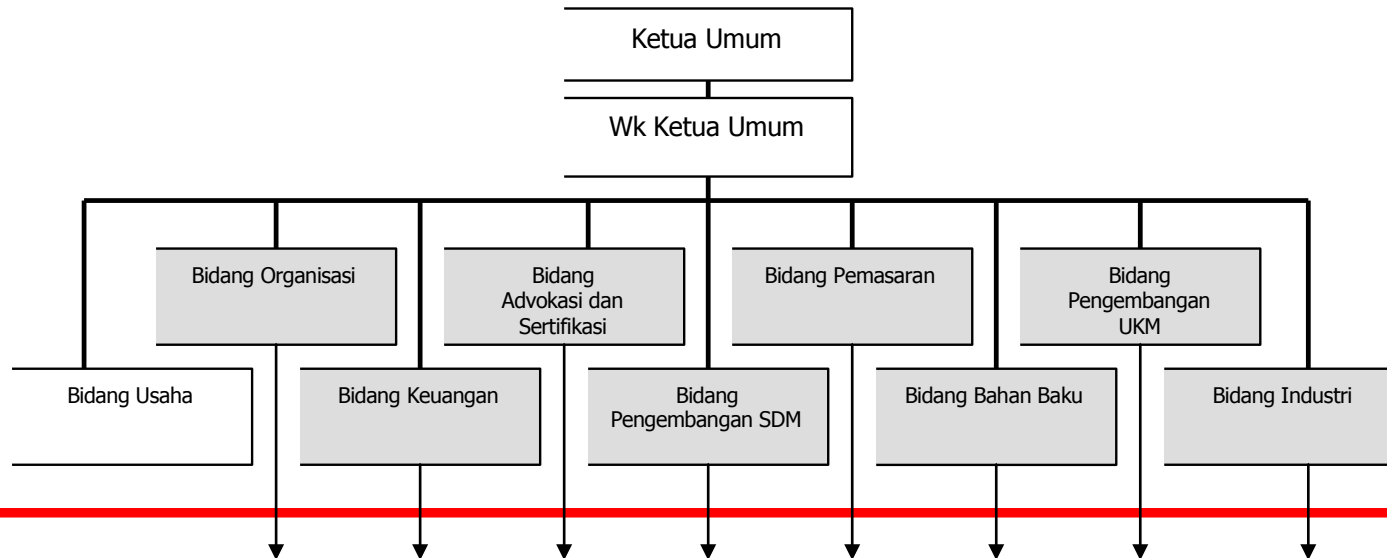

Satuan Kerja Khusus adalah GUGUS TUGAS didalam Organisasi yang dibentuk berdasarkan SK dari DPP IbcA dan lebih bersifat SEMENTARA disesuaikan dengan kebutuhan dalam penanganan / pelaksanaan kerja yang menjadi Program / Tanggung Jawab BIDANG-BIDANG dalam Organisasi DPP seperti antara lain :

- Panitia Pelaksana Pameran.
- Tim Khusus Riset Pemasaran.
- Tim Penyusun Peraturan Organisasi.
- Tim Verifikasi Peraturan Pasokan Bahan Baku.
- Tim Pendampingan Perselisihan HaKI.
- Panitia Pelatihan Peningkatan SDM Kesekretariatan
- Panitia Pelaksana Munas / Rakernas / dll
- Tim Khusus Kerjasama dengan Lembaga / Institusi lain.
- Tim Kajian Bantuan Kredit Modal Perbankan.
- Tim Khusus Studi Banding Bidang Industri.

Tidak tertutup kemungkinan GUGUS TUGAS tersebut dapat menjadi Kelembagaan yang bersifat TETAP sehingga Garis Hubungan Kerjanya akan berubah menjadi dibawah koordinasi Bidang Usaha IbcA (seperti yang tertera pada Skema no 8)